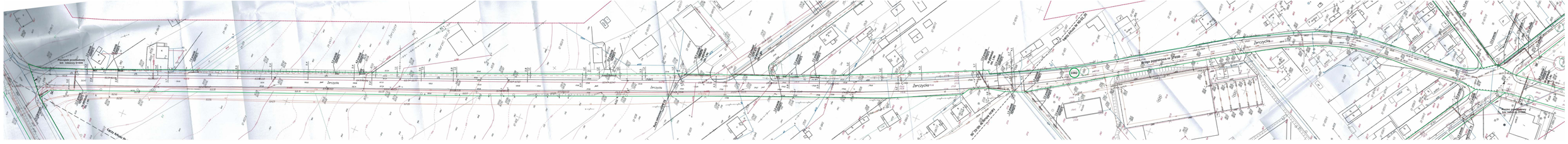Przebudowa drogi powiatowej nr 1765B
ulica Żerczycka w miejscowości Nurzec - Stacja
odcinek długości 0,998 m