PROJEKT ZAGOSPODAROWANIA TERENU

skala 1:500

Arkusz nr 2

Legenda:

- istn. sieć telekomunikacyjna
- istn. rurociąg
- istn. granice działek
- zakres inwestycji
- 269 działki na których jest położony obiekt bud.
- proj. jezdnia
- proj. pobocze
- proj. zjazd z kruszywa
- proj. zjazd bitumiczny
- proj. krawędź jezdni
- proj. krawędź pobocza
- proj. przepust
- drzewo do usunięcia
- 1 numer drzewa do usunięcia
- proj. stalowa bariera ochronna
- rów odwodniający do renowacji

Tytuł opracowania Przebudowa drogi powiatowej nr 1728 B na odcinku drogi krajowa nr 62 - Mikołajewo, drogi 4 w km 0+013 - 1+263, łącznie z przebudową przejazdu kolejowego w ciągu drogi	
Rejon: I - rejon działania budowlanego Drogi powiatowe nr 1728 B na odcinku drogi krajowa nr 62 - Mikołajewo, drogi 4 w km 0+013 - 1+263, gm. Dobrzyca - powiat ostrzeszowski, woj. podlaskie	
Inwestor Powiat Ostrzeszów ul. Legionów Piłsudskiego 3 63-500 Ostrzeszów	Wykonawca dokumentacji projektowej: DROGART Dariusz Krzyszo Lipina 5 56-100 Sobótka
Tytuł rysunku Projekt zagospodarowania terenu	

Imię i nazwisko	Specjalność	Nr uprawnień bud.	Podpis
Projektant: mgr inż. Dariusz Krzyszo	drogowa	PDL/0028/POOD/12	
Sprawdzający: mgr inż. Adam Jurczyk	drogowa	PDL/0037/POOD/11	

Stadium	Data	Skala	Nr rysunku
PB	03.08.2017	1:500	2

37

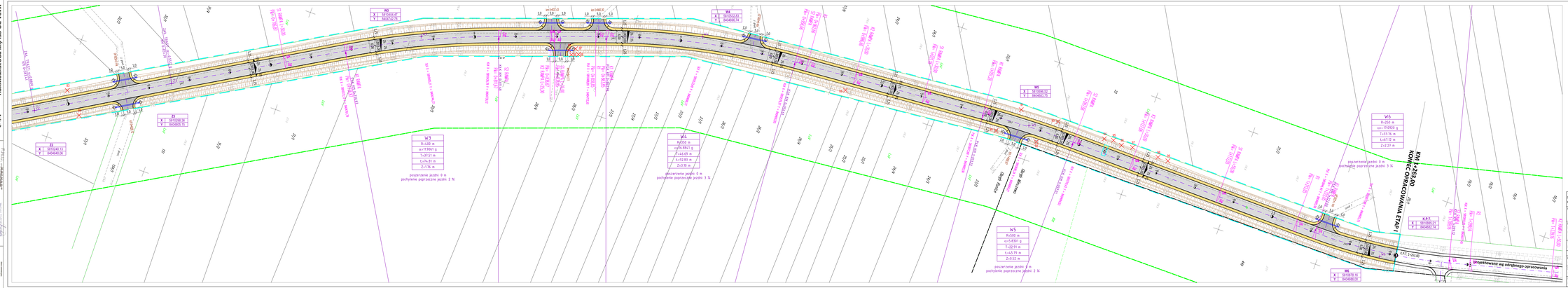
MAPA DO CELÓW PROJEKTOWYCH
Opracowanie geodezyjne i kartograficzne
Wykonawca opracowania: Nazwa firmy: GEOMAR-BIS SP.Z O.O.
Osoba odpowiedzialna: Imię i nazwisko: Jerzy Kowalczyk
Data wykonania: 29/09/2015 r.
Obszar opracowania: Nazwa obiektu: DROGA POWIATOWA
Skala mapy: 1:500
Nazwa układu współrzędnych: GEOCENTRYCZNY
Nr arkusza: 2
Nr zlecenia: GEOMAR-BIS-2015
Nr mapy