PROJEKT ZAGOSPODAROWANIA TERENU

przebudowa mostu w ciągu drogi powiatowej nr 1754B
Siemiatycze - Tołwin - Hornowo - Dziadkowice w m. Siemiatycze
ARKUSZ 2/2
SKALA 1:500

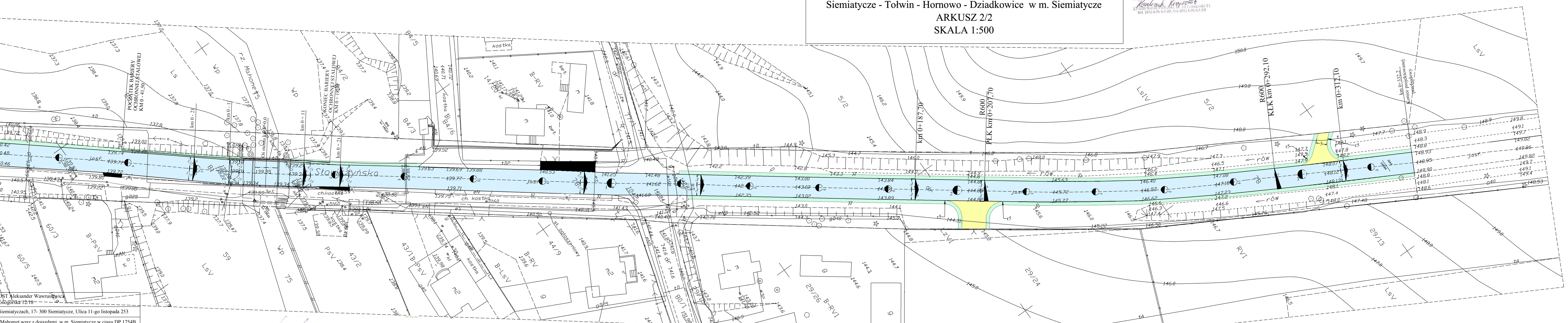

...OST Aleksander Wawrusiewicz ...onogorska 12/18			
...Siemiatyczach, 17- 300 Siemiatycze, Ulica 11-go listopada 253			
... Mahomet wraz z dojazdami w m. Siemiatycze w ciągu DP 1754B			
...renu - arkusz 1/2			
Branża	Mostowa		
Uprawnienia	Podpis	Data: XII.2012	
WZDP-8-445/16/66		Skala: 1:500	
PDL/0057/OWOM/10		Rys. Nr.	

LEGENDA
- PROJEKTOWANA NAWIERZCHNIA BITUMICZNA
- PROJEKTOWANE POBOCZA
- PROJEKTOWANA KOREKTA WYSOKOŚCIOWA WJAZDÓW
- PROJEKTOWANE ZJAZDY ŻWIROWE
- PROJEKTOWANA KRAWĘDŹ JEZDNI
- PROJEKTOWANA KRAWĘDŹ POBOCZA
- GRANICA PROJEKTOWANEJ INWESTYCJI
- ISTNIEJĄCA GRANICA DZIAŁEK

Jednostka Projektująca	Biuro Inżynierskiel BIALMOST Aleksander Wawrusiewicz 15-674 Białystok, Ulica Zielonogorska 12/18			
Inwestor	Powiatowy Zarząd Dróg w Siemiatyczach, 17- 300 Siemiatycze, Ulica 11-go listopada 253			
Temat	Przebudowa mostu przez rz. Mahomet wraz z dojazdami w m. Siemiatycze w ciągu DP 1754B			
Nazwa rys.	Projekt zagospodarowania terenu - arkusz 2/2			
Stadium	Projekt wykonawczy	Branża	Mostowa	
Funkcja	Imię i Nazwisko	Uprawnienia	Podpis	Data: XII.2012
Projektował	Leon Filipowicz	WZDP-8-445/16/66		Skala: 1:500
Opracował	Łukasz Wawrusiewicz	PDL/0057/OWOM/10		Rys. Nr.

PGE Dystrybucja S.A. Oddział Białystok Rejon Energetyczny Bielsk Podlaski 17-100 Bielsk Podlaski, ul. 11 Listopada 11 tel. (85) 676 63 00, fax (85) 676 63 09

Mazowiecka Spółka Gazownictwa sp. z o.o. ul. Krucza 6/14, 00-537 Warszawa Oddział Zakład Gazowniczy Mińsk Mazowiecki Rejon Dystrybucji Gazu Siemiatycze ul. 11 Listopada 249, 17-300 Siemiatycze tel./fax 085 655 65 99 NIP 527 23 26 936 KRS 0000147419, REGON 017171849-00102

Uzgodniono ch. 21.11.2012

KIEROWNIK Rejonu Dystrybucji Gazu Józef Pietruk

Uzgodniono 21.11.2012

KIEROWNIK Zakładu Wodociągów i Kanalizacji inż. Franciszek Żero

Uzgadniam art. 2 bez zastrzeżeń 04-12-2012

Siemiatycze, dnia 2012.11.21
Uzgodniono projekt przebudowy mostu w ciągu drogi powiatowej nr 1754B miasto Siemiatycze ul. Słowiczyńska
z Powiatowym Zarządem Dróg w Siemiatyczach
bez zastrzeżeń

Z up. DYREKTORA Z-ca DYREKTORA POWIATOWEGO ZARZĄDU DRÓG W SIEMIATYCZACH mgr inż. Jerzy Czapluk

MAPA DO CELÓW PROJEKTOWYCH

Oznaczenia kancelaryjne zgłoszonej pracy geodezyjnej (KERG)		Nr Rob. Wyk. 275/2012 KERG: 2900-202/2012
OBIEKT:		m. Siemiatycze ul. Słowiczyńska działka nr: 75; 78; 81; 2102/1
Jednostka ewidencyjna	identyfikator	201001_1
	nazwa	SIEMIATYCZE
Obręb ewidencyjny	identyfikator	201001_1.0002 i 201001_1.0003
	nazwa	SIEMIATYCZE OBRĘB 2 I OBRĘB 3
SKALA MAPY		1:500
Nazwa układu współrzędnych	prostokątnych płaskich	1965 – 2
	wysokościowych	KRONSZTADT 60
Oznaczenie granic obszaru który był przedmiotem aktualizacji		
Oznaczenie i informacje o służebnościach gruntowych mających wpływ na zagospodarowanie gruntów zlokalizowanych w granicach projektowanej inwestycji		Wykonanie niniejszej mapy nie było poprzedzone ustaleniami dotyczącymi ewentualnych służebności gruntowych obciążających grunty położone w granicach projektowanej inwestycji budowlanej.
Oznaczenie i symbol konturu użytku gruntowego, który nie jest ujawniony w bazie danych ewidencji gruntów i budynków		Nie występują
data opracowania mapy: 19.11.2012		ark. mapy zasad. 8.178.11.13.21; 23; 32; 34; 41

Szkic orientacyjny

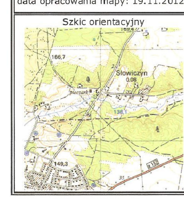

Wykonawca:
BIURO USŁUG GEODEZYJNO - KARTOGRAFICZNYCH Tadeusz Tworowski 17-300 Siemiatycze, ul. Witosa 3 tel. (085) 655 68 57 NIP 544-100-84-01, REG.050436046

GEODETA UPRAWNIONY Tadeusz Tworowski nr uprawnień 14040

INFORMACJA O PUNKTACH OSNOWY PODSTAWOWEJ I SZCZEGÓŁOWEJ W GRANICACH OPRACOWANIA

Nr punktu	Stan, rodzaj stabilizacji oraz położenie znaku.
1040	Słupek granitowy, przechylony, zachodnia strona jezdni asfaltowej, w dz. nr: 2102/1, przy granicy obrębów 02 i 03.
1041	Nie badano, wschodnia strona jezdni asfaltowej, w dz. nr: 81, vis a vis dz. nr: 60/6
1042	Zniszczony, skrzyżowanie ul. Słowiczyńskiej z ul. Słowicza, w dz. nr: 78
1043	Słupek granitowy, stan dobry, wschodnia strona jezdni asfaltowej, w dz. nr: 78
1121	Nie badano, skrzyżowanie ul. Słowiczyńskiej z drogą polną, w dz. nr: 2102/2

STAROSTWO POWIATOWE
W SIEMIATYCZACH

W obszarze oznaczonym linią ——— dokonano aktualizacji treści mapy zasadniczej
Dokumenty z pomiaru uzupełniającego
przyjęto do zasobu powiatowego w dniu .... i zaewidencjonowano
pod numerem KERG............

NINIEJSZA MAPA MOŻE SŁUŻYĆ DO CELÓW PROJEKTOWYCH

Projektowane obiekty budowlane wymagające pozwolenia na budowę podlegają wytyczeniu i inwentaryzacji powykonawczej przez jednostki uprawnione do wykonywania prac geodezyjnych.

Siemiatycze dnia 29.11.2012

Z up. STAROSTY
imię i nazwisko, podpis i stanowisko służbowe osoby upoważnionej