

LEGENDA

Skrzyżowania z drogami bocznymi:

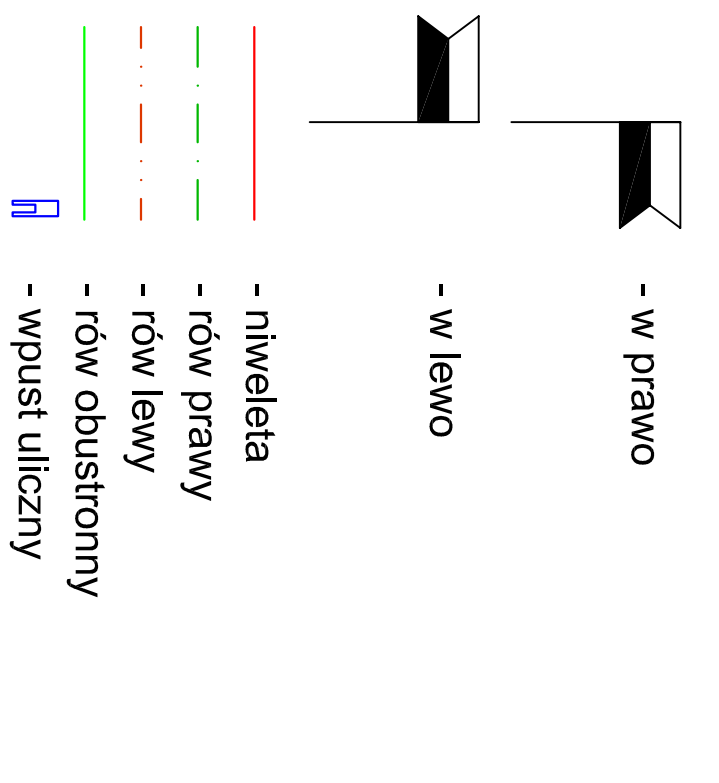

Adres obiektu	woj. podlaskie gmina Perlejewo m. Perlejewo	
Szkicant	PROJEKT WYKONAWCZY	
Nazwa projektu	Przebudowa mostu wraz z rozdawną dojazdów do mostu przy ul. Perlejewo z przebudową drogi powiatowej Nr 1700B Brańsk - Perlejewo - Granne	
Skala	1:100/1:1000	
Przebieg	DR03G1	
Typy rysunku	Przekrój podłużny	Data 20.12.2010
Stanowisko	104	Podpis
Projektant	W. Grawert	
mgr inż. Anna Boruchowicka	UWAL.7342-10/04	
mgr inż. Wojciech Boruchowski	UWAL.7342-10/04	
mgr inż. Piotr Zębicki	-	
mgr inż. Piotr Dobrzyński	-	
mgr inż. Marek Grawertowski	autocad	

Przekrój podłużny drogi powiatowej Nr 1700B Brańsk - Perlejewo - Granne od km 0+000,00 do km 0+388,00

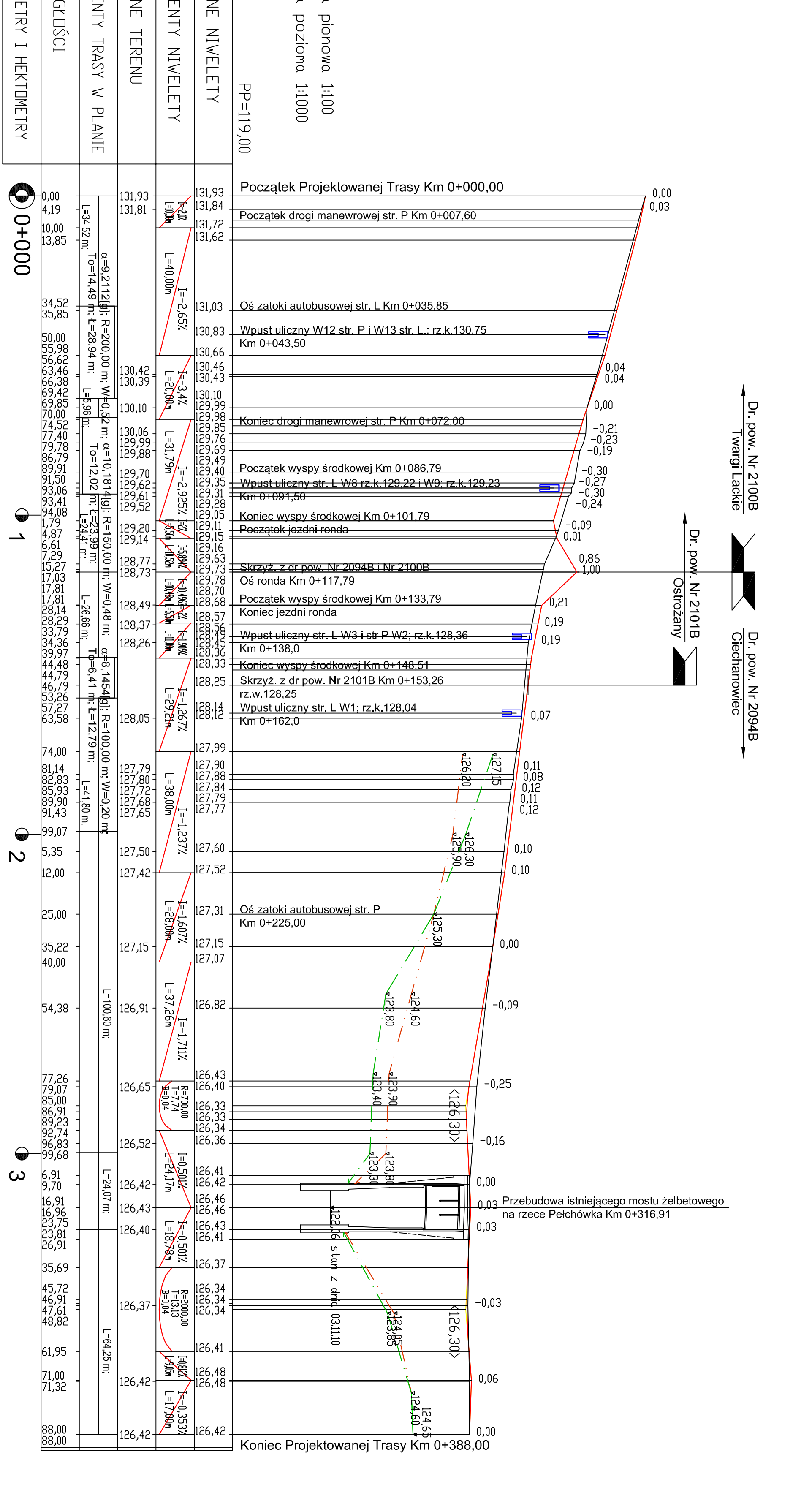

Skala pionowa 1:100
Skala pozioma 1:1000
PP=119,00

RZĘDNE NIWELETY	ELEMENTY NIWELETY	RZĘDNE TERENU	ELEMENTY TRASY W PLANIE	DLUGOŚCI	KILOMETRY I HEKTOMETRY
131,93		131,93		0,00	0+000
131,84		131,81		4,19	
131,72		131,85		10,00	
131,62		13,85		34,52	
131,03		35,85		50,00	
130,83		50,00		59,98	
130,66		53,98		63,46	
130,46		66,38		69,40	
130,43		69,40		70,00	
130,10		70,00		74,53	
130,10		77,40		79,78	
129,99		86,79		89,91	
129,99		93,50		93,41	
129,99		94,08		1,79	
129,20		4,87		6,61	
129,14		10,48		15,27	
128,77		17,03		17,81	
128,73		17,81		18,29	
128,49		28,99		33,79	
128,37		34,36		39,97	
128,26		44,48		44,74	
128,25		47,79		53,26	
128,05		57,27		63,58	
127,99		74,00		81,14	
127,90		81,14		86,83	
127,88		86,83		89,90	
127,84		91,43		99,07	
127,79		99,07		5,35	
127,77		12,00		5,35	
127,60		25,00		12,00	
127,52		35,22		40,00	
127,31		54,38		54,38	
127,15		77,26		77,26	
127,07		79,07		85,00	
126,82		86,21		89,23	
126,65		92,74		96,88	
126,52		99,68		6,91	
126,42		9,70		16,91	
126,43		16,91		16,96	
126,40		33,87		33,91	
126,37		35,69		45,72	
126,37		45,72		47,61	
126,41		48,82		61,95	
126,48		71,00		71,32	
126,48		88,00		88,00	
126,42		88,00			

Przekrój podłużny drogi powiatowej Nr 2094B Perlejewo - Ciecchanowiec od km 0+000,00 do km 0+107,00

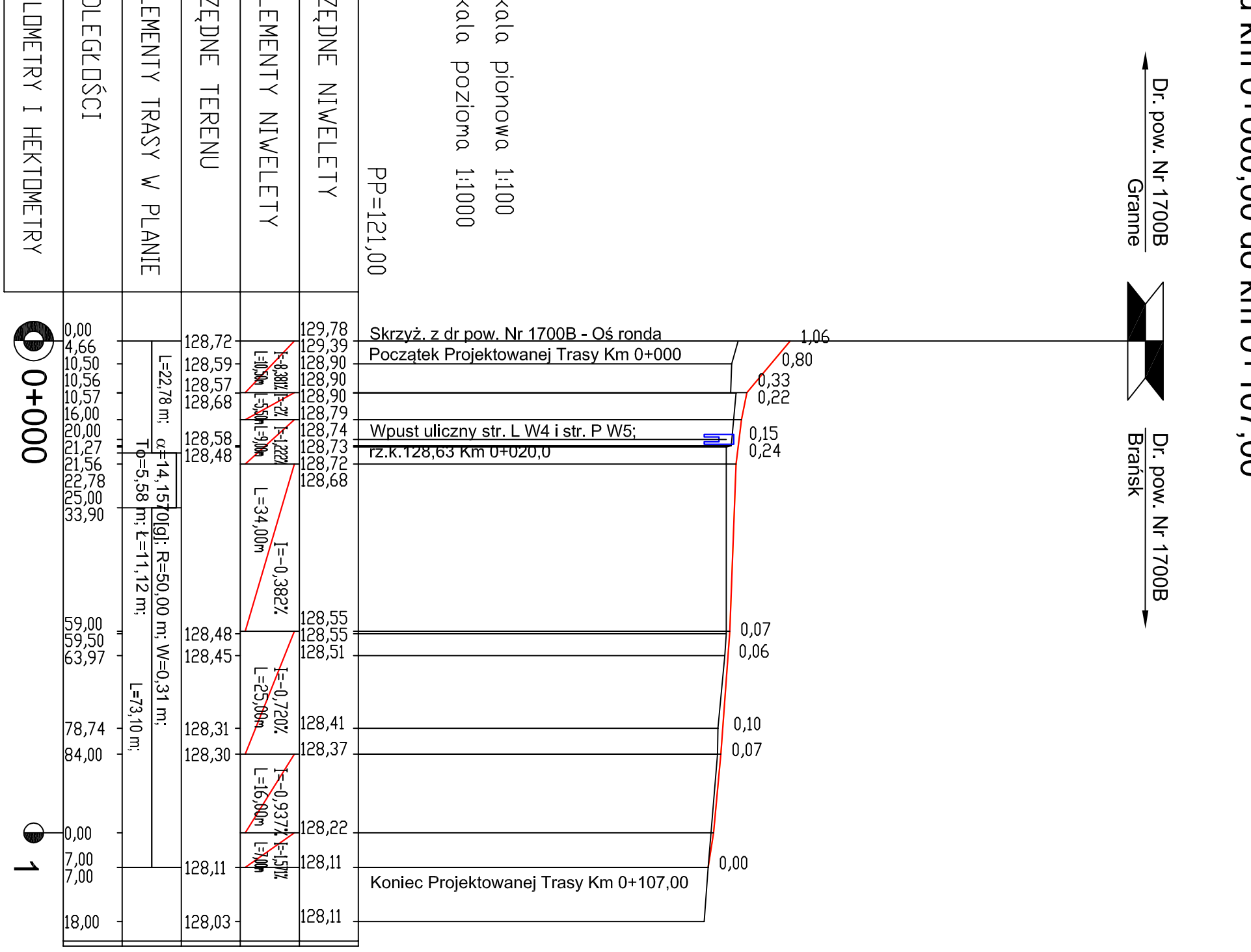

Skala pionowa 1:100
Skala pozioma 1:1000
PP=121,00

RZĘDNE NIWELETY	ELEMENTY NIWELETY	RZĘDNE TERENU	ELEMENTY TRASY W PLANIE	DLUGOŚCI	KILOMETRY I HEKTOMETRY
129,78		129,78		0,00	0+000
129,30		128,90		4,66	
128,90		128,57		10,50	
128,90		128,68		10,57	
128,73		128,80		16,00	
128,72		128,78		20,00	
128,68		128,56		21,27	
128,68		128,78		26,80	
128,68		33,90		33,90	
128,51		59,00		59,00	
128,51		59,50		59,50	
128,51		63,97		63,97	
128,41		78,74		78,74	
128,37		84,00		84,00	
128,22		0,00		0,00	
128,11		7,00		7,00	
128,11		18,00		18,00	

Przekrój podłużny drogi powiatowej Nr 2100B Perlejewo - Twarogi Lackie od km 0+000,00 do km 0+078,00

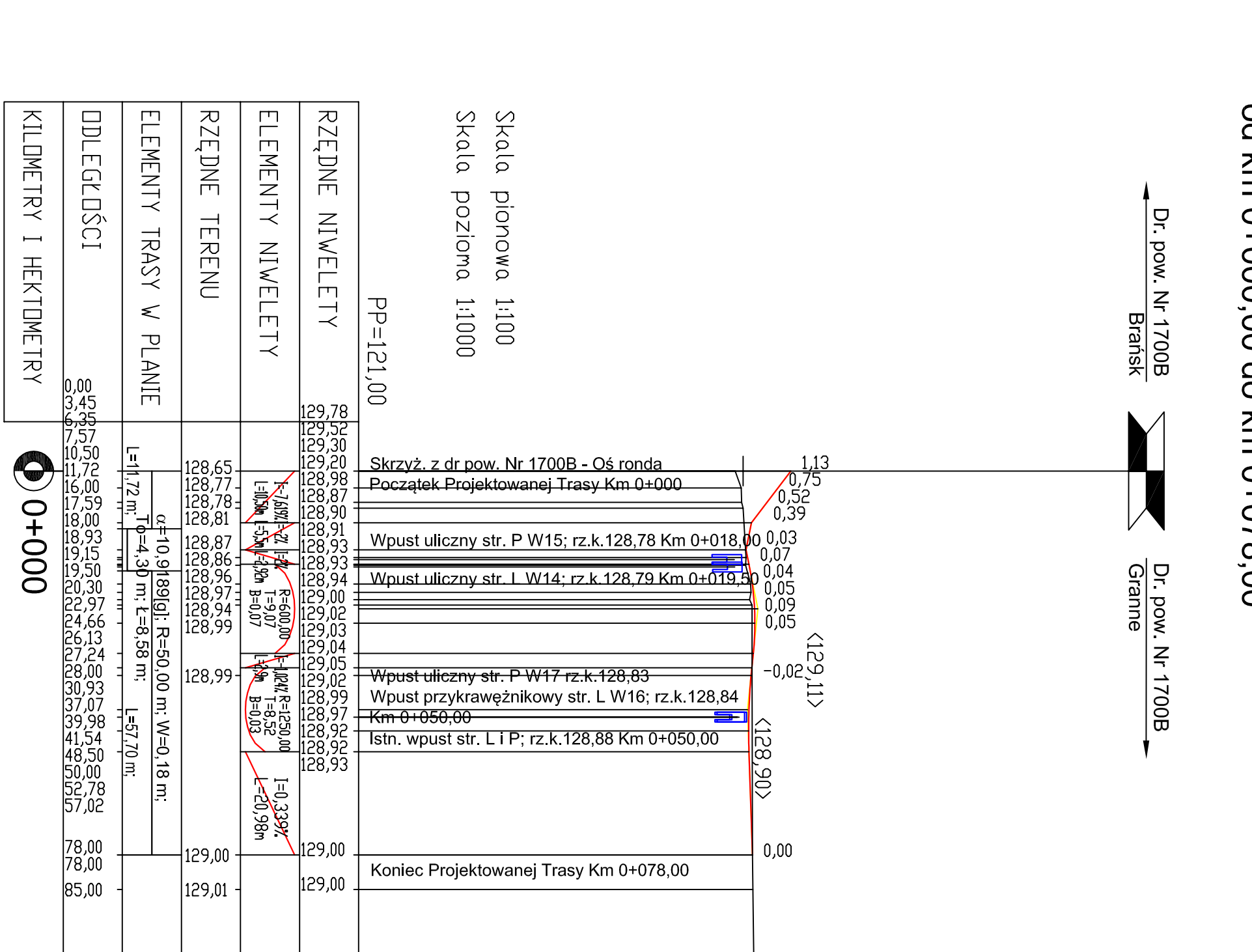

Skala pionowa 1:100
Skala pozioma 1:1000
PP=121,00

RZĘDNE NIWELETY	ELEMENTY NIWELETY	RZĘDNE TERENU	ELEMENTY TRASY W PLANIE	DLUGOŚCI	KILOMETRY I HEKTOMETRY
129,78		129,78		0,00	0+000
129,50		129,50		3,45	
129,30		129,30		4,66	
129,30		129,50		10,50	
129,30		128,57		10,57	
129,11		128,80		16,00	
129,11		128,78		20,00	
129,11		128,56		21,27	
129,11		128,78		26,80	
129,11		33,90		33,90	
129,04		59,00		59,00	
129,04		59,50		59,50	
129,04		63,97		63,97	
129,04		78,74		78,74	
129,04		84,00		84,00	
129,04		0,00		0,00	
129,04		7,00		7,00	
129,04		18,00		18,00	

Przekrój podłużny drogi powiatowej Nr 2101B Perlejewo - Ostrożany od km 0+000,00 do km 0+038,00

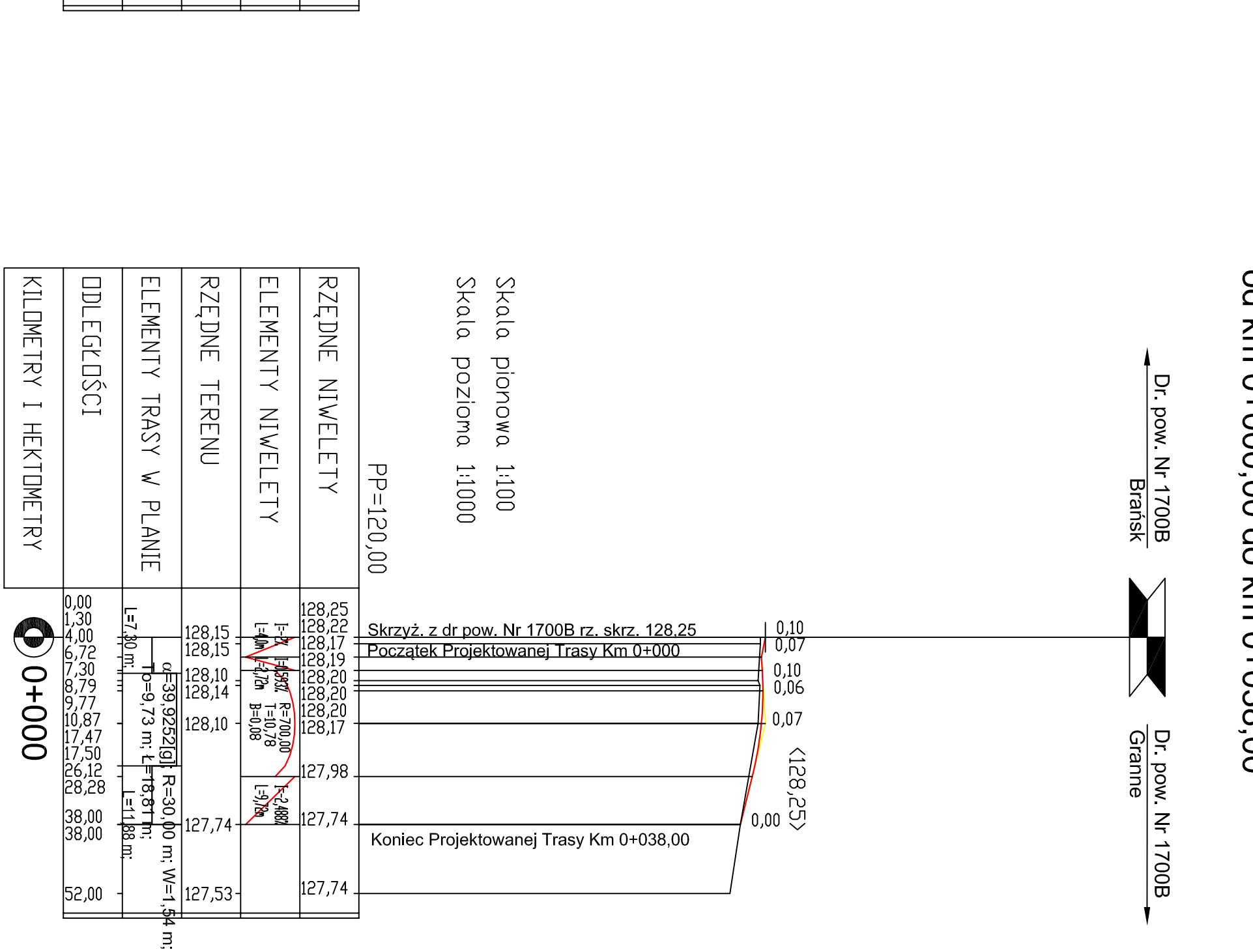

Skala pionowa 1:100
Skala pozioma 1:1000
PP=120,00

RZĘDNE NIWELETY	ELEMENTY NIWELETY	RZĘDNE TERENU	ELEMENTY TRASY W PLANIE	DLUGOŚCI	KILOMETRY I HEKTOMETRY
127,74		127,74		0,00	0+000
127,74		4,00		4,00	
127,74		6,72		6,72	
127,74		7,30		7,30	
127,74		7,79		7,79	
127,74		10,87		10,87	
127,74		17,50		17,50	
127,74		25,10		25,10	
127,74		28,00		28,00	
127,74		38,00		38,00	